



Edição de
Setembro de 2019

DESTAQUE SETORIAL



VISÃO GERAL DOS SETORES REPRESENTADOS PELO SINDIVESTUÁRIO

Agosto de 2019



Acumulado no ano até agosto de 2019

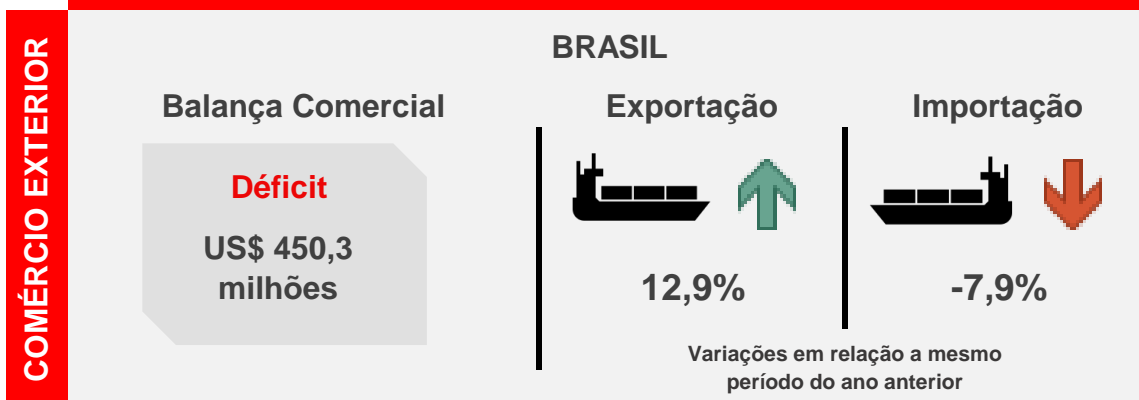

Agosto de 2019



PRODUÇÃO INDUSTRIAL DOS SETORES DO SINDICATO NO BRASIL

Em agosto de 2019, a produção industrial de artigos do vestuário e acessórios no Brasil apresentou uma queda de 6,9% em relação ao mesmo mês do ano anterior.

De janeiro a agosto de 2019, a produção de artigos do vestuário e acessórios acumulou uma queda de 0,4% em relação ao mesmo período de 2018.

Produção Física Industrial - Artigos do Vestuário e Acessórios - Brasil Variação % em relação ao mesmo mês do ano anterior

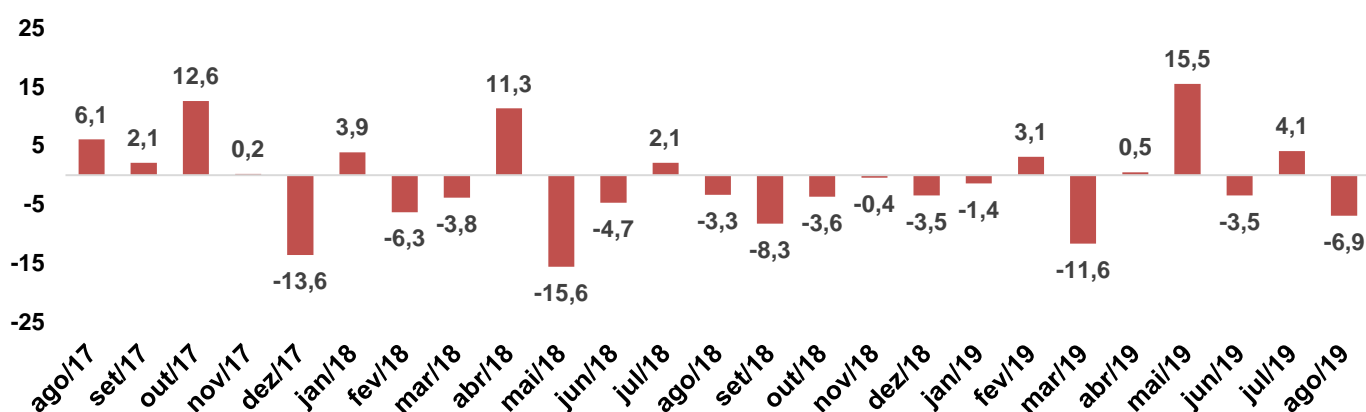

Fonte: PIM-PF / IBGE. Elaboração: FIESP

Produção Física Industrial - Artigos do Vestuário e Acessórios - Brasil Variação % Acumulada no ano até agosto

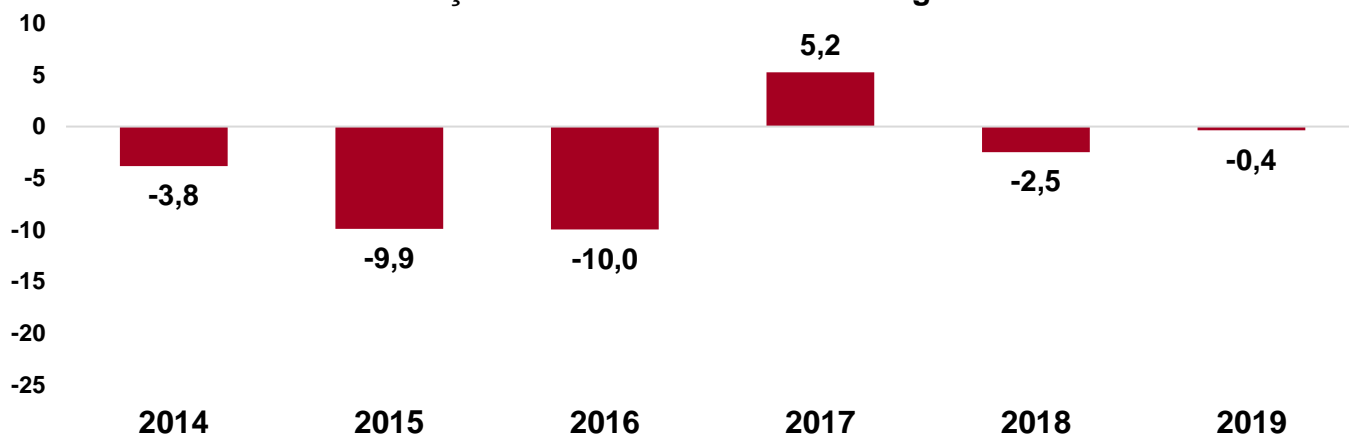

Fonte: PIM-PF / IBGE. Elaboração: FIESP

COMÉRCIO EXTERIOR DOS PRODUTOS DO SINDICATO¹

Agosto de 2019

As exportações dos produtos SINDIVESTUÁRIO cresceram 16,8% em agosto de 2019 em relação ao mesmo mês do ano anterior, enquanto as importações caíram 13,3% nesta mesma comparação. Assim, o saldo da balança comercial foi um déficit de US\$ 38,1 milhões ante um déficit de US\$ 46,1 milhões em agosto de 2018.

As exportações dos produtos SINDIVESTUÁRIO cresceram 12,9% no acumulado de 2019 em relação ao mesmo período do ano anterior, enquanto as importações caíram 7,9% nesta mesma comparação. Assim, o saldo da balança comercial foi um déficit de US\$ 450,3 milhões ante um déficit de US\$ 499,6 milhões no acumulado de agosto de 2018.

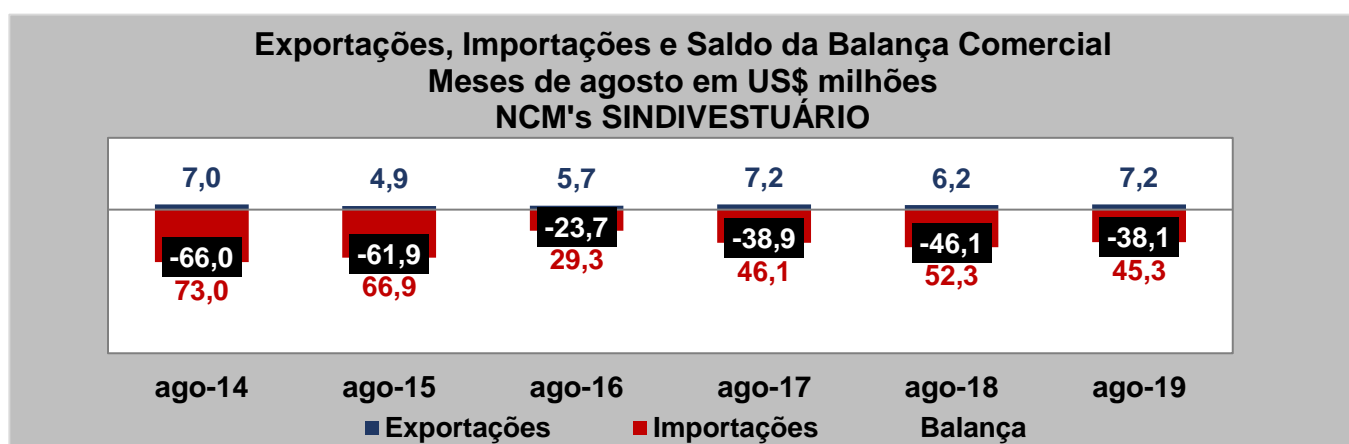

Fonte: MDIC. Elaboração: FIESP

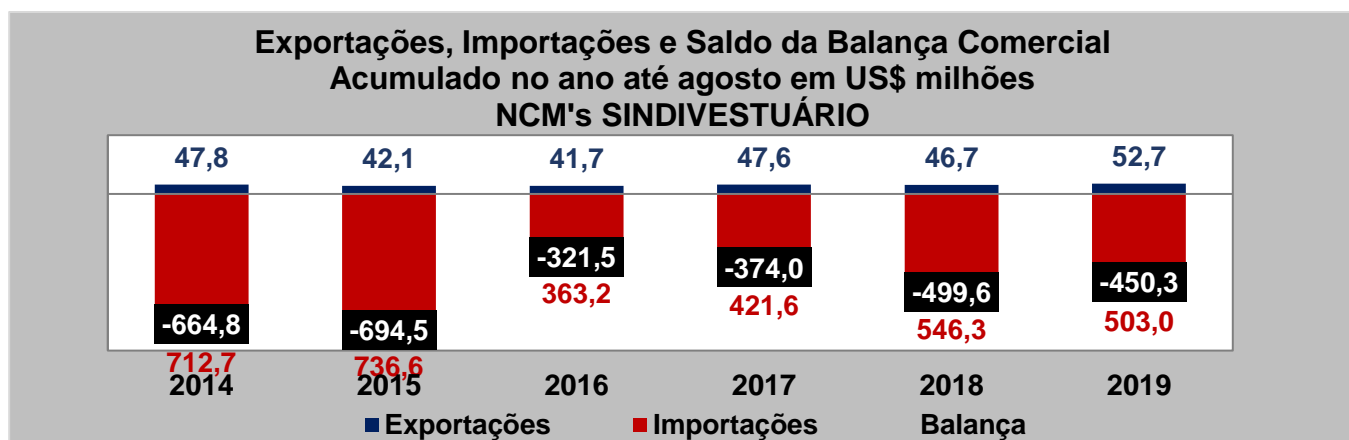

Fonte: MDIC. Elaboração: FIESP

Exportações de Produtos SINDIVESTUÁRIO Acumulado no ano até agosto (em US\$ milhões)

Produto	2019		2018		Variação 2019 / 2018
	Valor	Particip. no Total	Valor	Particip. no Total	
Abrigos para esporte, maiôs e trajes de banho	6,4	12,2%	5,4	11,5%	19,2%
Camisas de uso masculino	1,8	3,5%	1,6	3,3%	18,4%
Camisas e blusas de uso feminino	6,0	11,3%	6,1	13,0%	-1,4%
Camisetas	8,5	16,1%	6,7	14,4%	25,8%
Casacos e semelhantes de uso feminino	1,6	3,1%	1,5	3,2%	10,4%
Casacos e semelhantes de uso masculino	1,2	2,3%	1,2	2,5%	2,8%
Roupas interiores e pijamas de uso feminino	3,9	7,3%	3,5	7,4%	11,7%
Roupas interiores e pijamas de uso masculino	1,9	3,6%	1,3	2,8%	44,2%
Suéteres, pulôveres, coletes e semelhantes	2,1	3,9%	2,3	4,9%	-9,4%
Tailleurs, conjuntos, blazers, vestidos, saias e calças, de uso feminino	12,7	24,2%	11,5	24,5%	11,2%
Ternos, conjuntos, paletós, calças e bermudas, de uso masculino	4,2	8,0%	3,6	7,7%	17,7%
Vestuário e acessórios para bebês	2,4	4,5%	2,2	4,7%	7,0%
TOTAL	52,7	-	46,7	-	12,9%

Fonte: MDIC. Elaboração: FIESP

Importações de Produtos SINDIVESTUÁRIO Acumulado no ano até agosto (em US\$ milhões)

Produto	2019		2018		Variação 2019 / 2018
	Valor	Particip. no Total	Valor	Particip. no Total	
Abrigos para esporte, maiôs e trajes de banho	10,6	2,1%	10,8	2,0%	-1,4%
Camisas de uso masculino	30,5	6,1%	32,6	6,0%	-6,6%
Camisas e blusas de uso feminino	41,1	8,2%	41,3	7,6%	-0,6%
Camisetas	84,4	16,8%	95,7	17,5%	-11,9%
Casacos e semelhantes de uso feminino	35,9	7,1%	46,9	8,6%	-23,3%
Casacos e semelhantes de uso masculino	36,5	7,3%	46,2	8,5%	-20,9%
Roupas interiores e pijamas de uso feminino	28,5	5,7%	28,0	5,1%	1,8%
Roupas interiores e pijamas de uso masculino	11,2	2,2%	11,6	2,1%	-3,8%
Suéteres, pulôveres, coletes e semelhantes	90,2	17,9%	101,4	18,6%	-11,1%
Tailleurs, conjuntos, blazers, vestidos, saias e calças, de uso feminino	66,4	13,2%	68,6	12,6%	-3,2%
Ternos, conjuntos, paletós, calças e bermudas, de uso masculino	40,8	8,1%	38,5	7,1%	5,9%
Vestuário e acessórios para bebês	26,9	5,3%	24,6	4,5%	9,1%
TOTAL	503,0	-	546,3	-	-7,9%

Fonte: MDIC. Elaboração: FIESP

EMPREGOS E SALÁRIOS - SETORES DO SINDICATO² NO ESTADO DE SÃO PAULO

Desempenho Mensal do Emprego

Em agosto de 2019, foram fechadas 100 vagas nos setores do sindicato no Estado de São Paulo, enquanto em agosto de 2018, foram encerradas 667 vagas nesses setores.

De janeiro a agosto de 2019, os setores acumularam um saldo negativo de 221 vagas, enquanto, no mesmo período de 2018, o saldo foi negativo em 3.062 vagas.

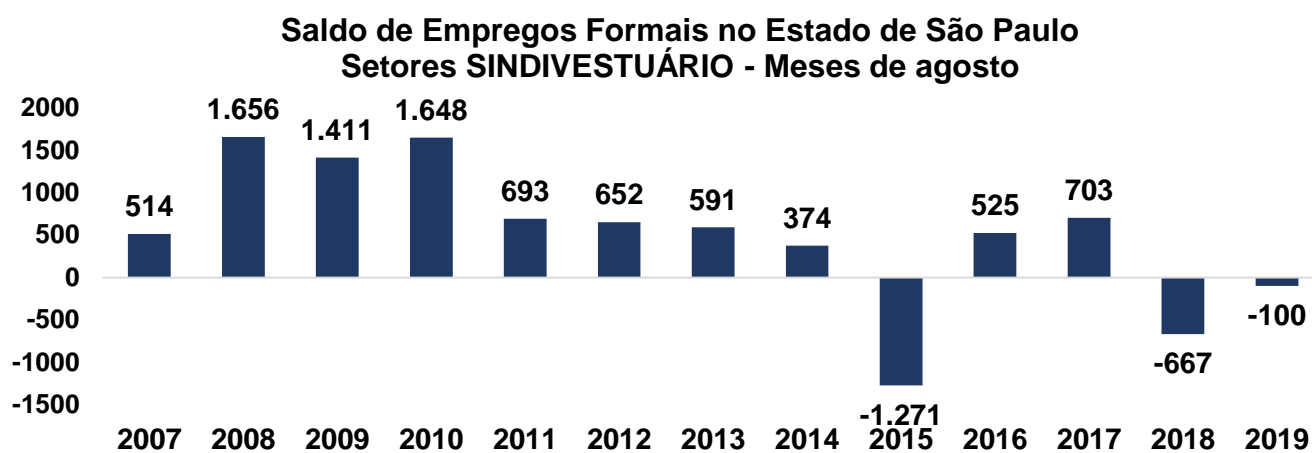

Fonte: CAGED / MTE . Elaboração: FIESP

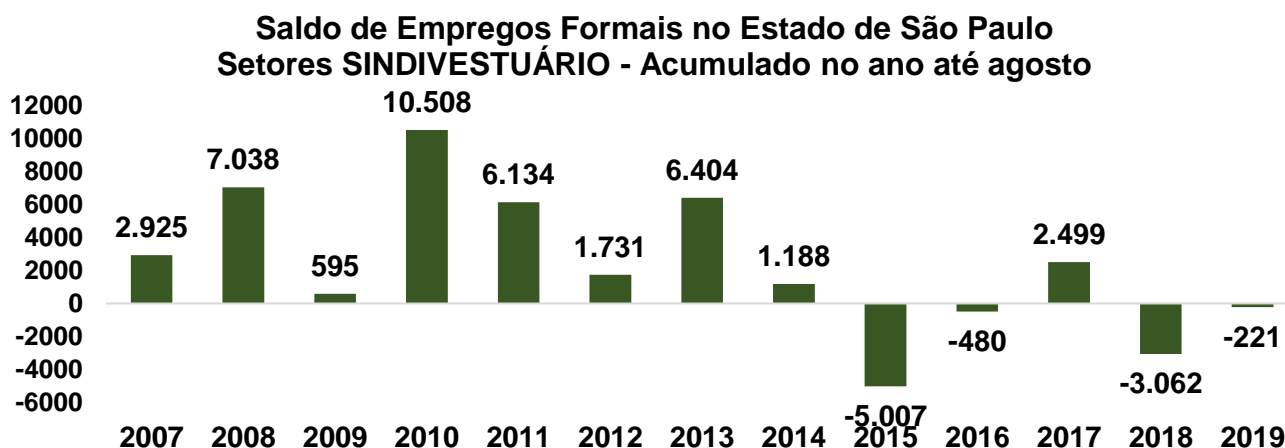

Fonte: CAGED / MTE . Elaboração: FIESP

Evolução do Emprego nos Últimos Anos

Segundo dados do Ministério do Trabalho, em 2018, 127,7 mil pessoas estavam empregadas formalmente nos setores do sindicato no Estado de São Paulo. Em relação ao ano anterior, houve uma queda de 1,0% no nível de emprego.

Variação do Emprego Formal nos Anos (em %)
Setores SINDIVESTUÁRIO - Estado de São Paulo

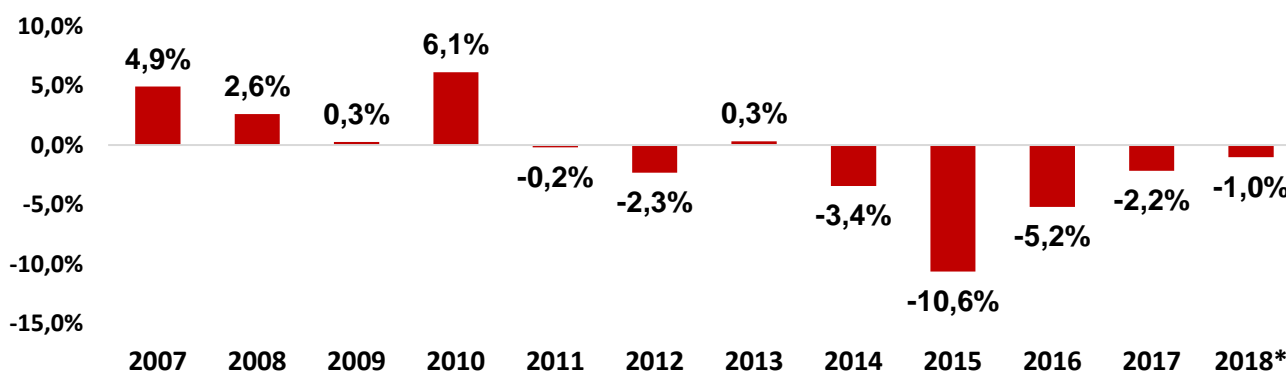

Fonte: RAIS / MTE . Elaboração: FIESP * Estimado a partir do CAGED/MTE

Evolução dos Salários nos Últimos Anos

Entre 2006 e 2017, a remuneração mensal média dos setores do sindicato no Estado de São Paulo acumulou um aumento real de 27,7%, deflacionado pelo INPC.

Remuneração Mensal Média em R\$ de 2017*			
Setores SINDIVESTUÁRIO - Estado de São Paulo			
	Valor em R\$	Variação % no ano	Variação % acumulada
2006	1.352	-	-
2007	1.384	2,3%	-
2008	1.424	2,9%	-
2009	1.452	2,0%	-
2010	1.481	2,0%	-
2011	1.551	4,7%	-
2012	1.602	3,2%	-
2013	1.693	5,7%	-
2014	1.737	2,6%	-
2015	1.672	-3,7%	-
2016	1.697	1,5%	-
2017	1.728	1,8%	27,7%

Fonte: RAIS / MTE e IBGE . Elaboração: FIESP *Valores deflacionados pelo INPC

Notas:

¹ A partir dos NCM's representados pelo sindicato, levantamos dados do Ministério do Desenvolvimento, Indústria e Comércio Exterior (MDIC) de exportações, importações e balança comercial. Os dados são referentes às exportações e importações do país como um todo. Os NCM's considerados:

- Casacos e semelhantes de uso masculino: 6101.10.00; 6101.20.00; 6101.30.00; 6101.90.00.
- Casacos e semelhantes de uso feminino: 6102.10.00; 6102.20.00; 6102.30.00; 6102.90.00.
- Ternos, conjuntos, paletós, calças e bermudas, de uso masculino: 6103.11.00; 6103.12.00; 6103.19.00; 6103.21.00; 6103.22.00; 6103.23.00; 6103.29.00; 6103.31.00; 6103.32.00; 6103.33.00; 6103.39.00; 6103.41.00; 6103.42.00; 6103.43.00; 6103.49.00.
- Tailleurs, conjuntos, blazers, vestidos, saias e calças, de uso feminino: 6104.11.00; 6104.12.00; 6104.13.00; 6104.19.00; 6104.21.00; 6104.22.00; 6104.23.00; 6104.29.00; 6104.31.00; 6104.32.00; 6104.33.00; 6104.39.00; 6104.41.00; 6104.42.00; 6104.43.00; 6104.44.00; 6104.49.00; 6104.51.00; 6104.52.00; 6104.53.00; 6104.59.00; 6104.61.00; 6104.62.00; 6104.63.00; 6104.69.00.
- Camisas de uso masculino: 6105.10.00; 6105.20.00; 6105.90.00.
- Camisas e blusas de uso feminino: 6106.10.00; 6106.20.00; 6106.90.00.
- Roupas interiores e pijamas de uso masculino: 6107.11.00; 6107.12.00; 6107.19.00; 6107.21.00; 6107.22.00; 6107.29.00; 6107.91.00; 6107.92.00; 6107.99.00.
- Roupas interiores e pijamas de uso feminino: 6108.11.00; 6108.19.00; 6108.21.00; 6108.22.00; 6108.29.00; 6108.31.00; 6108.32.00; 6108.39.00; 6108.91.00; 6108.92.00; 6108.99.00.
- Camisetas: 6109.10.00; 6109.90.00.
- Suéteres, pulôveres, coletes e semelhantes: 6110.10.00; 6110.11.00; 6110.12.00; 6110.19.00; 6110.20.00; 6110.30.00; 6110.90.00.
- Vestuário e acessórios para bebês: 6111.10.00; 6111.20.00; 6111.30.00; 6111.90.00.
- Abrigos e conjuntos para esporte, maiôs e trajes de banho: 6112.11.00; 6112.12.00; 6112.19.00; 6112.20.00; 6112.31.00; 6112.39.00; 6112.41.00; 6112.49.00.

² A partir da informação dos setores CNAE representados pelo sindicato, levantamos dados do Ministério do Trabalho e Emprego (MTE) contidos na Relação Anual de Informações Sociais (RAIS) e no Cadastro Geral de Empregados e Desempregados (CAGED) para os setores contidos no sindicato. Os CNAE's considerados:

- 14.11-8/01: Confecção de roupas íntimas
- 14.11-8/02: Facção de roupas íntimas
- 14.12-6/01: Confecção de peças do vestuário, exceto roupas íntimas e as confeccionadas sob medida
- 14.12-6/02: Confecção, sob medida, de peças do vestuário, exceto roupas íntimas
- 14.12-6/03: Facção de peças do vestuário, exceto roupas íntimas
- 14.13-4/01: Confecção de roupas profissionais, exceto sob medida
- 14.13-4/02: Confecção, sob medida, de roupas profissionais
- 14.13-4/03: Facção de roupas profissionais

Federação das Indústrias do Estado de São Paulo

PRESIDENTE

Paulo Skaf

Departamento de Economia, Competitividade e Tecnologia

DIRETOR TITULAR

José Ricardo Roriz Coelho

DIRETORES TITULARES ADJUNTOS:

Antonio Carlos Teixeira Álvares

Nilton Torres de Bastos

Pierangelo Rossetti

DIRETORES

Alfried Karl Plöger

Andrea Park

Carlos Eduardo Marchesi Trombini

Cássio Jordão Motta Vecchiatti

Cláudio Grineberg

Cleiton de Castro Marques

Dan Ioschpe

Daniela Gil Rios

Daniele Pestelli

Denis Perez Martins

Domingos Moreira Cordeiro

Eduardo Berkovitz Ferreira

Eduardo May Zaidan

Fernando Bueno

Henrique Petersen Paiva

Irineu Govêa

Jorge Eduardo Suplicy Funaro

José Gianesi Sobrinho

José Ricardo Sukadolnik

José Romeu Ferraz Neto

Jovelino Antonio Vanzin

Julio Diaz

Levi Ceregato

Luiz Arthur Pacheco de Castro

DIRETORES

Luiz Carlos Tripodo

Manoel Canosa Miguez

Marco Aurélio Militelli

Narciso Moreira Preto

Nelson Antunes

Nelson Marconi

Nivio Machado Rigos

Paulo de Tarso Petroni

Paulo Henrique Rangel Teixeira

Paulo Vieira

Rafael Cervone Netto

Renato Endres

Ricardo Alexandre Caruso Pazzianotto Pinto

Ricardo de Oliveira Selmi

Robert Willian Velásquez Salvador (Representante CJE)

Roberto Aluisio Paranhos do Rio Branco

Roberto Musto

Rogério Payrebrune St. Séve Marins

Ronald Martin Dauscha

Ronald Moris Masijah

Shotoku Yamamoto

Walter Bartels

GERENTE

Renato Corona Fernandes

EQUIPE TÉCNICA

Adriano Giacomini Moraes

Albino Fernando Colantuono

André Kalup Vasconcelos

Débora Bellucci Módolo

Denilson Torcate Lopes

Eraldo de Lima Pinheiro Junior

Érica Marques Mendonça

Fernando Momesso Pelai

Gabriela Uieda

EQUIPE TÉCNICA

Juliana de Souza

Leonardo Kiyoshi Kinoshita Assahide

Lucas Amici Della Rocca

Lucas Lopes Soares

Lucas Pinheiro

Maria Cristina Bhering Monteiro Flores

Paulo Sergio Pereira da Rocha

Ricardo Vieira Santana

Tamy Carolina Tanikawa